Le migliori offerte a casa tua.

everli

Amiamo farti la spesa.

Coop - Via Marconi n. 49

- Carne e Pesce
- Colazione, Dolciumi e Snack
- Formaggi, Salumi e Gastronomia
- Pasta, Riso e Cereali
- Frutta e Verdura

Prova subito le nostre offerte

Carne e Pesce

-45%

Le Birbe Classiche

Vaschetta 0.300 kg

~~4.85 €~~ **2.65 €**

16.17 € / kg

-22%

La Salumeria Sfilacci

Confezione 100 g

~~4.86 €~~ **3.78 €**

48.6 € / kg

-20%

Bocconcini Petto di

Confezione 400g

~~5.39 €~~ **4.31 €**

13.48 € / kg

-20%

Tagliata di Petto di

Confezione 400g

~~5.39 €~~ **4.31 €**

13.48 € / kg

-45%

Le Birbe Speck &

Confezione 0.300 kg

~~4.85 €~~ **2.65 €**

16.17 € / kg

-45%

Le Birbe Spinaci

Confezione 0.300 kg

~~4.85 €~~ **2.65 €**

16.17 € / kg

-20%

Summer On Fire

Confezione 0.300 kg

~~6.7 €~~ **5.3 €**

22.33 € / kg

-43%

Polpettine Gran

Vaschetta 0.240 kg

~~5.17 €~~ **2.9 €**

21.54 € / kg

-38%

Le Birbe Rings 0,270

Confezione 0.270 kg

~~4.31 €~~ **2.65 €**

15.96 € / kg

-15%

Carpaccio Salmone

Vaschetta 100 g

~~7.99 €~~ **6.79 €**

79.9 € / kg

Prova subito le nostre offerte

Colazione, Dolciumi e Snack

-15%

Doria Bucaneve -

Imballaggio 200 g

~~0.95 €~~ **0.8 €**

4.75 € / kg

-15%

Pure Fresh Fm Bottle

Confezione 100 g

~~3.69 €~~ **3.13 €**

36.9 € / kg

-15%

Vitamin Gum Citrus

Confezione 100 g

~~4.26 €~~ **3.61 €**

42.6 € / kg

-15%

Pf Mich Bottle

Confezione 100 g

~~4.26 €~~ **3.61 €**

42.6 € / kg

-27%

Plumcake Classico

Confezione 330 g

~~2.45 €~~ **1.78 €**

7.42 € / kg

-38%

Special k Classic

Confezione 450 g

~~3.88 €~~ **2.37 €**

8.62 € / kg

-20%

Pistachios Shelled

Confezione 100 g

~~5.38 €~~ **4.3 €**

53.8 € / kg

Prova subito le nostre offerte

Formaggi, Salumi e Gastronomia

-10%

La Crespella

Vaschetta 350 g

~~4.7 €~~ **4.21 €**

13.43 € / kg

-10%

La Crespella

Vaschetta 350 g

~~4.7 €~~ **4.21 €**

13.43 € / kg

-10%

Crespelle con

Vaschetta 350 g

~~4.7 €~~ **4.21 €**

0.01 € / g

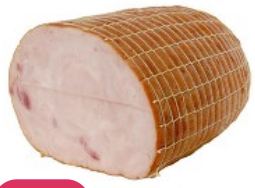

-19%

Grantacchino Arrosto

A peso

~~2.26 €~~ **1.83 €**

22.6 € / kg

-10%

Sfiziotta di Ricotta al

A peso

~~3.3 €~~ **2.95 €**

16.5 € / kg

-21%

Fior di Latte Bomba

pack

~~6.16 €~~ **4.86 €**

15.4 € / kg

-20%

Roast-beef all'Inglese

A peso

~~10.98 €~~ **8.71 €**

36.6 € / kg

-28%

Mortadella Bologna

A peso

~~1.78 €~~ **1.28 €**

17.8 € / kg

-18%

Lardo di Colonnata

a peso

~~1.18 €~~ **0.96 €**

11.8 € / kg

-16%

Formaggio Caciotta

A peso

~~3.86 €~~ **3.21 €**

12.87 € / kg

Prova subito le nostre offerte

Pasta, Riso e Cereali

-45%

Linguine N°7

Confezione 500 g

~~1.67 €~~ **0.91 €**

3.34 € / kg

-45%

Spaghetti N°12

Confezione 500 g

~~1.67 €~~ **0.91 €**

3.34 € / kg

-45%

Spaghettini N°11

Confezione 500 g

~~1.67 €~~ **0.91 €**

3.34 € / kg

-45%

Mezze Penne Rigate

Confezione 500 g

~~1.67 €~~ **0.91 €**

3.34 € / kg

-45%

Gramigna N°31

Confezione 500 g

~~1.67 €~~ **0.91 €**

3.34 € / kg

-45%

Farfalle N°93

Confezione 500 g

~~1.67 €~~ **0.91 €**

3.34 € / kg

-45%

Fusilli N°34

Confezione 500 g

~~1.67 €~~ **0.91 €**

3.34 € / kg

-45%

Penne Rigate N°41

Confezione 500 g

~~1.67 €~~ **0.91 €**

3.34 € / kg

-45%

Mezzi Rigatoni N°26

Confezione 500 g

~~1.67 €~~ **0.91 €**

3.34 € / kg

-45%

Orecchiette N°91

Confezione 500 g

~~1.67 €~~ **0.91 €**

3.34 € / kg

Prova subito le nostre offerte

Frutta e Verdura

-25%

Zucchine Scure Bio

Confezione 0.800 kg

~~3.88 €~~ **2.91 €**

4.85 € / kg

-25%

Prugne Secche

Confezione 250 g

~~5.05 €~~ **3.76 €**

20.2 € / kg

-23%

Pomodori Ciliegino

Confezione 500g

~~3.22 €~~ **2.46 €**

6.44 € / kg

-30%

Mirtilli Italia

Confezione 300 g

~~5.38 €~~ **3.76 €**

17.93 € / kg

-10%

Uva senza Semi

Confezione 750g

~~4.73 €~~ **4.25 €**

6.31 € / kg

-40%

Meloni Gialli Polpa

1 Pezzo

~~3.21 €~~ **1.92 €**

2.14 € / kg

-20%

Che Arachide!

Confezione 300 g

~~3.77 €~~ **3.01 €**

12.57 € / kg

-30%

Frutta Snack Vital

Confezione 150 g

~~2.89 €~~ **2.02 €**

19.27 € / kg

-40%

Melone Verde Polpa

1 Pezzo

~~3.67 €~~ **2.19 €**

2.04 € / kg

Prova subito le nostre offerte